



## Screeningsskema – Kystbeskyttelse

Jf. bilag 1 i bekendtgørelse nr. 1470 af 12/12/2017 om samordning af miljøvurderinger og digital selvbetjening m.v. for planer, programmer og konkrete projekter omfattet af lov om miljøvurdering af planer og programmer og af konkrete projekter (VVM) samt Bekendtgørelse af lov om miljøvurdering af planer og programmer og af konkrete projekter (VVM), (LBK 1225 af 25/10/2018)

**Kystbeskyttelses anlæg** er omfattet af bilag 2, punkt 10, k (LBK 1225 af 25/10/2018)

*10 k) Kystanlæg til modvirkning af erosion og maritime vandbygningskonstruktioner, der kan ændre kystlinjerne, som f.eks. skråningsbeskyttelser, strandhøfder og diger, dæmninger, moler, bølgebrydere og andre konstruktioner til beskyttelse mod havet bortset fra vedligeholdelse og genopførelse af sådanne anlæg.*

### Ansøgningsskema

Nedenstående skema angiver de oplysninger, som skal indgives til myndighederne ved ansøgning af projekter, der er omfattet af lovens bilag 2, jf. lovens § 21. Bygherren skal, hvor det er relevant for ansøgningen om det konkrete projekt, tage hensyn til kriterierne i lovens bilag 6, når skemaet udfyldes. Såfremt der allerede foreligger oplysninger om de indvirkninger, projektet kan forventes at få på miljøet, medsendes disse oplysninger. Skemaet finder ikke anvendelse for sager, der behandles af Naturstyrelsen og Energistyrelsen. Skemaets oplysningskrav er vejledende og fastsat under hensyntagen til kriterierne i lovens bilag 5.



Basisoplysninger	Tekst
Projektbeskrivelse (kan vedlægges)	<p>Projektet er en vedligeholdelse og forskønnelse af eksisterende kystsikring. Nuværende løsning er en ca. 100 årig beton glacis, suppleret af store sten og nedrammede pæle. Denne skal vedligeholdes. Vi ønsker i denne forbindelse at forskønne løsningen, således at den falder mere ind i miljøet. Forskønnelsen opbygges af sten, traditionelt opbygget med lag af fiberdug, ralsten og kampesten. Projektet har en længde på ca.50 meter og udføres til samme højde som eksisterende betonglacis.</p> <p>Se bilag med skitse: "Løsning-Snittegning" side 23.</p>
Navn, adresse, telefonnr. og e-mail på bygherre	Trine Ravnborg, Leon Ravnborg.
Navn, adresse, telefonnr. og e-mail på kontaktperson	Trine Ravnborg, 7716
Projektets adresse, matr. nr. og ejerlav. For havbrug angives anlæggets geografiske placering angivet ved koordinater for havbrugets 4 hjørneafmærkninger i bredde/længde (WGS-84 datum).	Unholtvej 15, 3300 Frederiksværk. 11 æ. Kregme By.
Projektet berører følgende kommune eller kommuner (omfatter såvel den eller de kommuner, som projektet er placeret i, som den eller de kommuner, hvis miljø kan tænkes påvirket af projektet)	Halsnæs



**Basisoplysninger**

Oversigtskort i målestok eks. 1:50.000 – Målestok angives. For havbrug angives anlæggets placering på et søkort.

**Tekst**

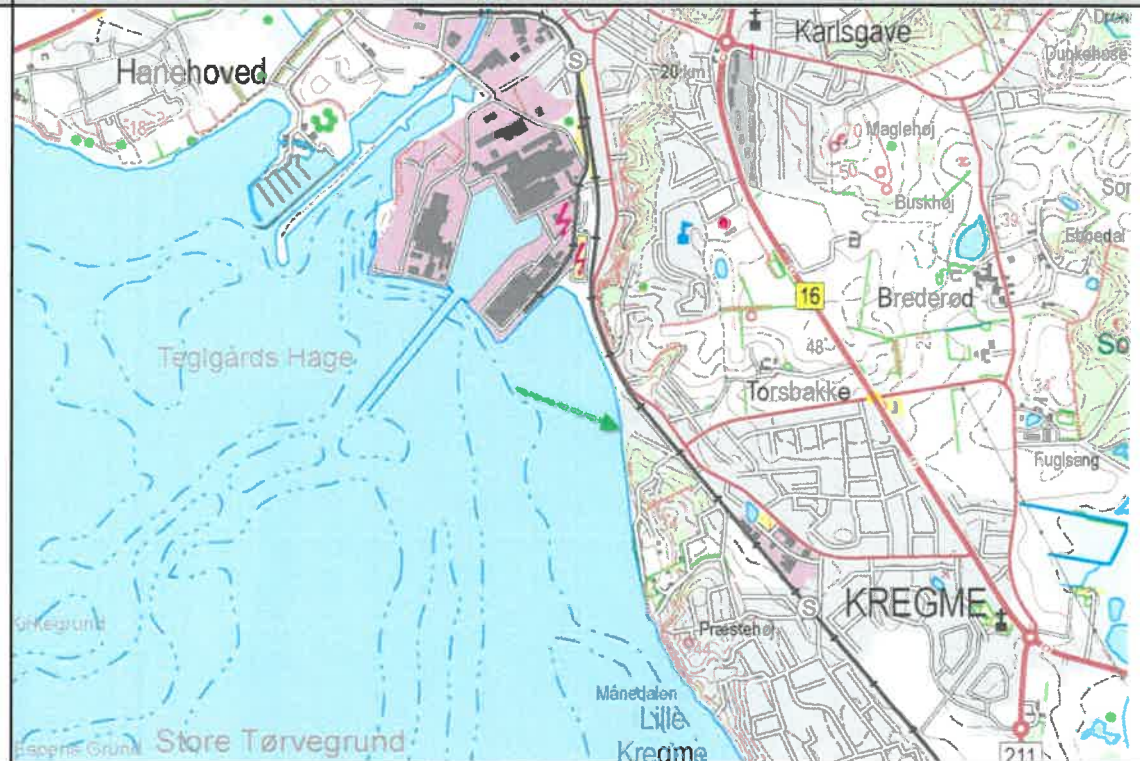



**Basisoplysninger**

Kortbilag i målestok 1:10.000 eller 1:5.000 med indtegning af anlægget og projektet (vedlægges dog ikke for strækingsanlæg).

**Tekst**



■ Skråningsbeskyttelse placering



Basisoplysninger	Tekst		
Forholdet til VVM reglerne	Ja	Nej	
Er projektet opført på bilag 1 til lov om miljøvurdering af planer og programmer og konkrete projekter (VVM).		X	
Er projektet opført på bilag 2 til lov om miljøvurdering af planer og programmer og af konkrete projekter (VVM).	10 – k		- Bemærk der er tale om vedligeholdelse af eksisterende samt forskønnelse.

Projektets karakteristika	Tekst
1. Hvis bygherren ikke er ejer af de arealer, som projektet omfatter angives navn og adresse på de eller den pågældende ejer, matr. nr. og ejerlav	
2. Arealanvendelse efter projektets realisering. Det fremtidige samlede bebyggede areal i m <sup>2</sup> Det fremtidige samlede befæstede areal i m <sup>2</sup> Nye arealer, som befæstes ved projektet i m <sup>2</sup>	Som nuværende kystsikring ca. 50 meter bredt.
3. Projektets areal og volumenmæssige udformning Er der behov for grundvandsænkning i forbindelse med projektet og i givet fald hvor meget i m Projektets samlede grundareal angivet i ha eller m <sup>2</sup> Projektets bebyggede areal i m <sup>2</sup> Projektets nye befæstede areal i m <sup>2</sup> Projektets samlede bygningsmasse i m <sup>3</sup> Projektets maksimale bygningshøjde i m Beskrivelse af omfanget af eventuelle nedrivningsarbejder i forbindelse med projektet	Der er ikke behov for grundvandsænkning Udbredelsen er ca. 400kvm til højde 4m Udbredelsen er tilsvarende eksisterende løsning.

Projektets karakteristika	Tekst
<p>4. Projektets behov for råstoffer i anlægsperioden</p> <p>Råstofforbrug i anlægsperioden på type og mængde:</p> <p>Vandmængde i anlægsperioden</p> <p>Affaldstype og mængder i anlægsperioden</p> <p>Spildevand til renseanlæg i anlægsperioden</p> <p>Spildevand med direkte udledning til vandløb, søer, hav i anlægsperioden</p> <p>Håndtering af regnvand i anlægsperioden</p> <p>Anlægsperioden angivet som mm/åå – mm/åå</p>	<p>Der skal tilføres natursten. – anlægsperiode forventes at være 2-4 uger .</p> <p>Der forventes ikke affald eller spildevand i anlægsperioden.</p>
<p>5. Projektets kapacitet for så vidt angår flow ind og ud samt angivelse af placering og opbevaring på kortbilag af råstoffet/produktet i driftsfasen:</p> <p>Råstoffer – type og mængde i driftsfasen</p> <p>Mellemprodukter – type og mængde i driftsfasen</p> <p>Færdigvarer – type og mængde i driftsfasen</p> <p>Vandmængde i driftsfasen</p>	<p>Der er adgang til stranden via Poul Rasmussens Vej.</p> <p>Materialer vil løbende blive anvendt i projektet og der vil således kun i begrænset omfang være behov for opbevaring / omlæsning på pladsen for enden af Poul Rasmussens Vej</p>



Projektets karakteristika	Tekst
	
<p>6. Affaldstype og årlige mængder, som følge af projektet i driftsfasen:</p> <p>Farligt affald:</p> <p>Andet affald:</p> <p>Spildevand til renselanlæg:</p> <p>Spildevand med direkte udledning til vandløb, sø, hav:</p>	<p>Ikke aktuelt - Ingen affald eller lign fra anlægget.</p>



Projektets karakteristika	Tekst
Håndtering af regnvand:	

Projektets karakteristika	Ja	Nej	Tekst i ansøgning	Bemærkninger fra myndigheden
7. Forudsætter projektet etablering af selvstændig vandforsyning?	<input checked="" type="checkbox"/>	<input checked="" type="checkbox"/>		
8. Er projektet eller dele af projektet omfattet af standardvilkår?	<input type="checkbox"/>	<input checked="" type="checkbox"/>		
9. Vil projektet kunne overholde alle de angivne standardvilkår?	<input checked="" type="checkbox"/>	<input checked="" type="checkbox"/>	Ikke relevantt	
10. Er projektet eller dele af projektet omfattet af BREF-dokumenter?	<input type="checkbox"/>	<input checked="" type="checkbox"/>		
11. Vil projektet kunne overholde de angivne BREF-dokumenter?	<input checked="" type="checkbox"/>	<input checked="" type="checkbox"/>	Ikke relevantt	
12. Er projektet eller dele af projektet omfattet af BAT-konklusioner?	<input type="checkbox"/>	<input checked="" type="checkbox"/>		
13. Vil projektet kunne overholde de angivne BAT-konklusioner?	<input checked="" type="checkbox"/>	<input checked="" type="checkbox"/>	Ikke relevantt	
14. Er projektet omfattet af en eller flere af Miljøstyrelsens vejledninger eller bekendtgørelser om støj eller eventuelt lokalt fastsatte støjgrænser?	<input type="checkbox"/>	<input checked="" type="checkbox"/>	Eventuel støjpåvirkning vil være minimal fra moderne entreprenør materiel.	
15. Vil anlægsarbejdet kunne overholde de eventuelt lokalt fastsatte vejledende grænseværdier for støj og vibrationer?	<input checked="" type="checkbox"/>	<input type="checkbox"/>		
16. Vil det samlede projekt, når anlægsarbejdet er udført, kunne overholde de vejledende grænseværdier for støj og vibrationer?	<input checked="" type="checkbox"/>	<input checked="" type="checkbox"/>		
17. Er projektet omfattet Miljøstyrelsens vejledninger, regler og bekendtgørelser om luftforurening?	<input type="checkbox"/>	<input checked="" type="checkbox"/>		
18. Vil anlægsarbejdet kunne overholde de vejledende grænseværdier for luftforurening?	<input checked="" type="checkbox"/>	<input type="checkbox"/>		







Projektets karakteristika	Ja	Nej	Tekst i ansøgning	Bemærkninger fra myndigheden
19. Vil det samlede projekt, når anlægsarbejdet er udført, kunne overholde de vejledende grænseværdier for luftforurening?  Såfremt der allerede foreligger oplysninger om de indvirkninger, projektet kan forventes at få på miljøet som følge af den forventede luftforurening, medsendes disse oplysninger.	x			
20. Vil projektet give anledning til støvgener eller øgede støvgener  I anlægsperioden?  I driftsfasen?		x		
21. Vil projektet give anledning til lugtgener eller øgede lugtgener  I anlægsperioden?  I driftsfasen?		x		
22. Vil anlægget som følge af projektet have behov for belysning, som i aften og nattetimer vil kunne oplyse naboarealer og omgivelserne  I anlægsperioden?  I driftsfasen?		x		
23. Er anlægget omfattet af risikobekendtgørelsen, jf. bekendtgørelse om kontrol med risikoen for større uheld med farlige stoffer nr. 372 af 25. april 2016?		x		

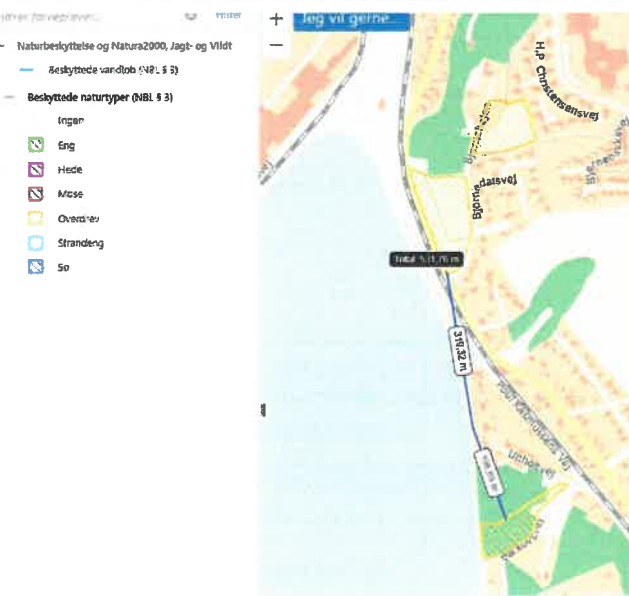

Projektets placering	Ja	Nej	Tekst i ansøgning	
24. Kan projektet rummes inden for lokalplanens generelle formål?	x		Ikke relevantt	
25. Forudsætter projektet dispensation fra gældende bygge- og beskyttelseslinjer?		x		
26. Indebærer projektet behov for at begrænse anvendelsen af naboarealer?		x		
27. Vil projektet kunne udgøre en hindring for anvendelsen af udlagte råstofområder?		x		
28. Er projektet tænkt placeret indenfor kystnærhedszonen?	x			
29. Forudsætter projektet rydning af skov? (skov er et bevokset areal med træer, som danner eller indenfor et rimeligt tidsrum ville danne sluttet skov af højstammede træer, og arealet er større end ½ ha og mere end 20 m bredt.)		x		
30. Vil projektet være i strid med eller til hinder for realiseringen af en rejst fredningssag?		x		

Projektets placering	Ja Nej	Tekst i ansøgning	
31. Afstanden fra projektet i luftlinje til nærmeste beskyttede naturtype i henhold til naturbeskyttelseslovens § 3.		 <p>Overdrev ved parkovsvej 200m</p>	
32. Er der forekomst af beskyttede arter og i givet fald hvilke?	x		
33. Afstanden fra projektet i luftlinje til nærmeste fredede område.		Strand og Hvideklint er umiddelbare naboer.	
34. Afstanden fra projektet i luftlinje til nærmeste internationale naturbeskyttelsesområde (Natura 2000-områder, habitatområder, fuglebeskyttelsesområder og Ramsarområder).		> 1000 meter (Område af Roskilde fjord syd for projektet)	
35. Vil projektet medføre påvirkninger af overfladevand eller grundvand, f.eks. i form af udledninger til eller fysiske ændringer af vandområder eller grundvandsforekomster?	x		

Projektets placering	Ja	Nej	Tekst i ansøgning
36. Er projektet placeret i et område med særlige drikkevandinteresser?		x	<input type="checkbox"/> ▶ Rustikland <input type="checkbox"/> ▶ Teknik <input checked="" type="checkbox"/> ▼ Værd <input type="checkbox"/> Målsatte vandløb <input type="checkbox"/> Feunaklassemap <input type="checkbox"/> Vandløbstyper <input checked="" type="checkbox"/> Områder med særlige drikkevand <input type="checkbox"/> Indsatsområder mht nitrat <input type="checkbox"/> Nitrafjelsomme indvindingsområder <input type="checkbox"/> Grundvandsforekomster <input type="checkbox"/> Rammer <input type="checkbox"/> Matrikelkort <input checked="" type="checkbox"/> Jordstykke 
37. Er projektet placeret i et område med registreret jordforurening?		x	
38. Er projektet placeret i et område, der i kommuneplanen er udpeget som område med risiko for oversvømmelse.			<p>Har ikke kunne finde denne information.</p> <p>Såfremt det måtte være udpeget således, vil projektet i sig selv være robust, samt beskytte bagvedliggende områder positivt</p>
39. Er projektet placeret i et område, der, jf. oversvømmelsesloven, er udpeget som risikoområde for oversvømmelse?			<p>Har ikke kunne finde denne information.</p> <p>Såfremt det måtte være udpeget således, vil projektet i sig selv være robust, samt beskytte bagvedliggende områder positivt</p>
40. Er der andre lignende anlæg eller aktiviteter i området, der sammen med det ansøgte må forventes at kunne medføre en øget samlet påvirkning af miljøet (Kumulative forhold)?		x	
41. Vil den forventede miljøpåvirkning kunne berøre nabolande?		x	
42. En beskrivelse af de tilpasninger, ansøger har foretaget af projektet inden ansøgningen blev indsendt og de påtænkte foranstaltninger med henblik på at undgå,			<p>Påvirkningen fra kystsikringsprojektet i anlægsfacen vil være begrænset i omfang og varighed, da der er tale om et mindre byggeanlægsprojekt.</p>

Projektets placering	Ja	Nej	Tekst i ansøgning	
forebygge, begrænse eller kompensere for væsentlige skadelige virkninger for miljøet?			Der vil på sigt ikke være betydelige ændringer i miljøpåvirkningen, da der allerede eksisterer tilsvarende kystbeskyttelse på stedet.  Samlet set er der tale om et vedligeholdelsesprojekt af eksisterende der samtidigt vil forskønne udtrykket.	

43. Undertegnede erklærer herved på tro og love rigtigheden af ovenstående oplysninger.

Dato: \_\_\_\_\_ Bygherre/anmelder: \_\_\_\_\_

### Vejledning

Skemaet udfyldes af bygherren eller dennes rådgiver baseret på bygherrens viden om eget projekt sammenholdt med de oplysninger og vejledninger, der henvises til i skemaet. Det forudsættes således, at bygherren eller dennes rådgiver er fortrolig med den miljølovgivning, som projektet omfattes af. Bygherren skal ikke gennem præcise beregninger angive projektets forventede påvirkninger men alene tage stilling til overholdelsen af vejledende grænseværdier og angivne miljøforhold baseret på de oplysninger, der kan hentes på offentlige hjemmesider.

Farverne »rød/gul/grøn« angiver, hvorvidt det pågældende tema kan antages at kunne medføre, at projektet vurderes at kunne påvirke miljøet væsentligt og dermed være VVM-pligtigt. »Rød« angiver en stor sandsynlighed for VVM-pligt og »grøn« en minimal sandsynlighed for VVM-pligt. Hvis feltet er sort, kan spørgsmålet ikke besvares med ja eller nej. VVM-pligten afgøres dog af VVM-myndigheden. I de fleste tilfælde vil kommunen være VVM-myndighed.

Bygherres eller dennes rådgivers udfyldelse af skemaet er omfattet af straffelovens § 161 om strafansvar ved afgivelse af urigtige oplysninger til en offentlig myndighed.



## Officielle noter

<sup>41</sup> Bekendtgørelsen indeholder bestemmelser, der gennemfører dele af Europa-Parlamentets og Rådets direktiv 2001/42/EF af 27. juni 2001 om vurdering af bestemte planers og programmers indvirkning på miljøet, EF-tidende 2001, nr. L 197, s. 30, og dele af Europa-Parlamentets og Rådets direktiv 2011/92/EU af 13. december 2011 om vurdering af visse offentlige og private projekters indvirkning på miljøet (VVM-direktivet), EU-Tidende 2012, nr. L 26, side 1, som ændret ved Europa-Parlamentets og Rådets direktiv 2014/52/EU af 16. april 2014 om ændring af direktiv 2011/92/EU af 13. december 2011 om vurdering af visse offentlige og private projekters indvirkning på miljøet, EU-tidende 2014, nr. L 124, side 1.